

Preguntas sobre el mieloma múltiple que debe hacerle a su médico

Para empezar

- ❑ ¿En qué estadio se encuentra mi mieloma?
- ❑ ¿Ha analizado el ADN del mi mieloma?
¿Qué resultados se obtuvieron?
¿Encontró alguna característica de alto riesgo?



Tratamiento



¿Qué pruebas debo hacerme antes de decidir el tratamiento?



¿Cuáles son mis opciones de tratamiento?



Si el mieloma se considera de alto riesgo, ¿cuáles son las opciones de tratamiento recomendadas?



¿Tendré efectos secundarios debido al tratamiento?

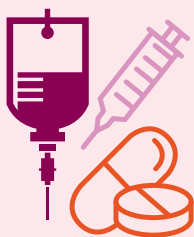

¿Cómo se administran los tratamientos (infusión, inyección o pastilla)?

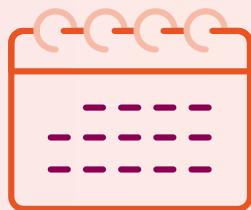

¿Cuál es la duración prevista de este tratamiento?



¿Hay algún ensayo clínico que pueda ser adecuado para mí?



¿Califico para recibir un trasplante de células madre? Si es así, ¿debería hacerlo?

Servicios de apoyo



¿Cuáles son los servicios de apoyo disponibles para mí?



¿De qué recursos financieros dispongo?

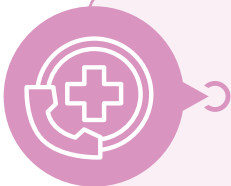

¿Existen grupos de apoyo para pacientes con mieloma a mi disposición? ¿Hay alguno en mi zona?



¿Cuál es la mejor manera de comunicarme con usted en caso de emergencia?



¿Debo informar sobre este diagnóstico a mis otros médicos o a mi dentista?



El Centro de Orientación de Pacientes de la Multiple Myeloma Research Foundation (MMRF) (Fundación para la Investigación del Mieloma Múltiple)

es un espacio en el que los pacientes pueden conectarse con orientadores, que son profesionales de la oncología, para recibir orientación, información y apoyo.

Puede comunicarse con el Centro de Orientación de Pacientes de la MMRF por teléfono, llamando al **1-888-841-6673** de lunes a viernes de 9:00 a. m. a 7:00 p. m., hora del este, o a través del sitio web themmrf.org/resources/patient-navigator-center

Apoyan este recurso:



2023 QA