

Medicina personalizada para el mieloma múltiple: lo que necesita saber

¿Qué es la medicina personalizada?

La medicina personalizada es la atención médica adaptada a las características específicas de su mieloma y a sus necesidades individuales.

¿En qué consiste la medicina personalizada?

- La medicina personalizada utiliza los biomarcadores, que son sustancias que se encuentran en su cuerpo y que revelan información sobre la enfermedad.
- Los biomarcadores pueden ayudar a su doctor a seleccionar el mejor tratamiento para su mieloma.
- La medicina personalizada también se basa en su estado físico, estado de riesgo, sensibilidad a los tratamientos y otras afecciones médicas que padezca.

Para obtener más información acerca del uso de los biomarcadores en el tratamiento del mieloma, consulte la infografía sobre biomarcadores.

¿Cuáles son los objetivos de la medicina personalizada?

- La medicina personalizada tiene el objetivo de mejorar los resultados del tratamiento y reducir los efectos secundarios.
- Los objetivos del tratamiento pueden variar entre pacientes y pueden tener un impacto significativo en el tratamiento que recibe, así como en la duración del mismo.

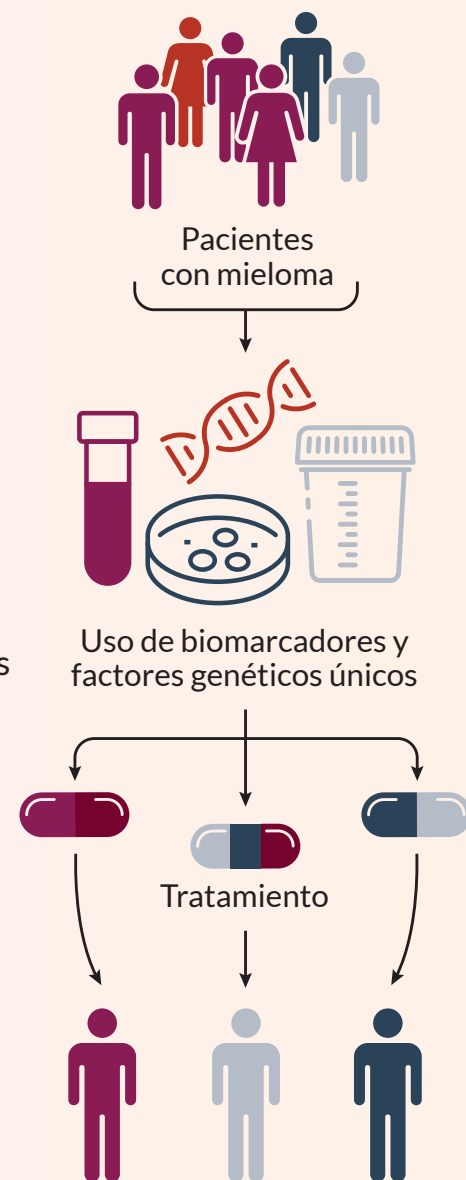

Entre los objetivos del tratamiento se pueden incluir los siguientes:

- Destruir cualquier rastro de enfermedad
- Prevenir los daños a otros órganos
- Preservar la calidad de vida el mayor tiempo posible
- Ofrecer un alivio duradero del dolor y los síntomas
- Controlar los efectos secundarios del tratamiento
- Lograr que el mieloma múltiple remita



¿Cómo se utiliza la terapia dirigida para personalizar el tratamiento del mieloma?

- La inmunoterapia dirigida bloquea proteínas específicas del mieloma que favorecen su crecimiento y propagación.
- La inmunoterapia dirigida, como los anticuerpos y las células CAR-T, tiene el objetivo de activar su sistema inmunológico para combatir el mieloma

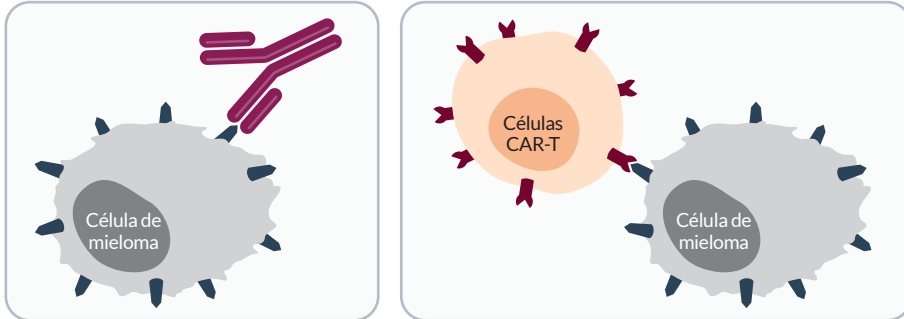

¿Cómo apoya la Multiple Myeloma Research Foundation (MMRF) (Fundación para la Investigación del Mieloma Múltiple) el avance de la medicina personalizada en el tratamiento del mieloma múltiple?

- La MMRF lanzó el estudio CoMMpass para ofrecer información que ayuda a los doctores a adaptar la atención a cada paciente con mieloma
- En CoMMpass, se obtiene información clínica y genómica (ADN) en pacientes acabados de diagnosticar por un mínimo de 8 años
- Objetivos
 - Comprender por qué algunos pacientes responden mejor a determinadas terapias
 - Acelerar el descubrimiento de nuevas terapias

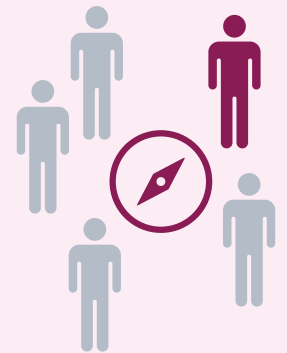

CoMMpassSM Data
Helps Identify
High-Risk Patients



El objetivo de MMRF CureCloud es ayudar a identificar tratamientos óptimos para cada paciente con mieloma. La forma más rápida de encontrar estos tratamientos es tener la información de los pacientes con mieloma disponibles para investigadores del cáncer.



El Centro de Orientación de Pacientes de la MMRF

es un espacio en el que los pacientes pueden conectar con orientadores, que son profesionales de la oncología, para recibir orientación, información y apoyo.

Puede comunicarse con el Centro de Orientación de Pacientes de la MMRF por teléfono, llamando al **1-888-841-6673** de lunes a viernes de 9:00 a. m. a 7:00 p. m., hora del este, o a través del sitio web themmrf.org/resources/patient-navigator-center

Apoyan este recurso:



2023 PM

